

令和7年
2025年

12月4日
木曜日

第11847号

食肉速報

— THE DAILY MEAT NEWS —

昭和51年5月19日
第三種郵便物認可

購読料（前納）
年間 82,080円
（税込み）
6カ月 42,120円
（税込み）

本紙は関連企業・団体との
タイアップ企画記事を含みます

【発行所】株式会社食肉通信社
https://www.shokuniku.co.jp/

東京支社
〒101-0021 東京都千代田区外神田2-14-10
TEL03-6206-0929 FAX03-6206-0928

大阪本社
〒550-0005 大阪市西区西本町3-1-48
TEL06-6538-5505 FAX06-6538-5510

九州支局
〒812-0029 福岡市博多区古門戸町3-12
TEL092-271-7816 FAX092-291-2995



神戸市場で全農ミートフェアが開催された……P3

- ▶【12月相場見通し】豚肉………P2
- ▶10月末全国牛飼養頭数計371万頭で減少—個体識別記録………P3
- ▶神戸市場で全農ミートフェア、雪谷畜産の最優秀牛をHANAFUSAが落札………P3
- ▶10月の豚肉輸出は前年同月比で3・2%増、輸出額も増………P4
- ▶全農広島県本部が第101回広島県畜産共進会冬季「枝肉の部」を開催………P4～5
- ▶米国で鳥フル、家禽肉等輸入一時停止………P5
- ▶[豚肉調製品輸入通関・10月]シーズンドなど合計1万1075tで11・7%増………P6
- ▶【関東の輸入豚肉現物相場】Cはスノ物など堅調、Fスペイン産停止………P7
- ▶【関東の国産豚肉現物相場】C、Fともにバラ中心に引き合い………P7
- ▶[POSランク10月冷凍畜産素材]「味付特上ラム」が首位………P7
- ▶冷凍畜産素材10月POS売れ筋品目 ベストランキング月次………P8
- ▶[資料]2025年10月分の食肉輸入通関実績⑩………P9
- ▶[東京・大阪枝肉相場、全国と畜頭数]3日………P10
- ▶[各地の豚枝肉、豚部分肉、食鳥相場]3日………P11

注目のヘッドライン

【12月相場見通し】豚肉

…詳細はP2

10月末全国牛飼養頭数計371万頭で減少—個体識別記録

家畜改良センターが発表した2025年10月末の全国牛個体識別記録によると、全国の飼養頭数は371万4746頭と減り、前月比でも1万2017頭減少した。

…詳細はP3

新刊 銘柄牛肉ガイドブック'25

多岐にわたる情報を網羅

生産 と畜 流通

380
ブランド
以上

定価 B5判/258頁
2,500円

食肉通信社



日本全国
380
ブランド以上
収録

株式会社 食肉通信社

【12月相場見通し】豚肉

【豚枝肉】年末に向けジリ高、基調は前月より強気に

【東京】11月は気温も大きく下がり、この時期らしい気候となった。肉豚の出荷頭数も全国的に増加基調となり、また、3連休が2回あったことなどから、1日当たりの出荷頭数が増え、全国と畜頭数は7万頭を超える日も多かった。一方、冬の気配も感じられる中で鍋物需要が高まり、需要の端境期であるものの、末端消費は安定して推移。枝肉相場はそれなりにもちあう展開となった。

農水省の肉豚生産出荷予測(11月25日発表)によると、12月は147万5千頭と前年同月比1%増、平年比では1%減の見通し。出荷頭数はおおむね平年並みとみられ、例年どおり12月中旬からクリスマスごろへかけて年末年始の手当てなどが入り、そのあたりが相場のピークとなりそうだ。

【大阪】需要期に入ってくる中で、上場頭数や上物発生率がそこまで高くないこともあって、豚枝肉相場は500円台後半～600円という高値を保っている。また、これまで同様にモノによっては激しい競り合いもみられている。

今年も年明けから安定した需要がみられる豚肉だが、12月はさらなる需要期であり、年末で上場日数も少ない。年末前の駆け込み出荷で上場頭数が増えたとしても、全体的な基調としては10～11月よりも強くなりそうだ。

【福岡】気温の低下に伴い引き続きバラなど鍋物需要の堅調さが予想される。一方、輸入豚肉の価格上昇や先行きの国内出荷頭数が不安定で減少傾向にあり、需給が引き締まる可能性も強い。

値動きは1日当たりの上場頭数次第でまちまち。引き続き先行指標の関東周辺市場など他市場の動きを意識するか。月平均は11月水準から一段高の620円とみる。豚熱など全国的な疾病の影響は懸念材料だ。

【豚部分肉】中部位の荷動き良化、C、F共にスソ物は一服

【関東】12月は、クリスマスや年末年始のホリデーシーズンに向け、ロイン系を中心に中部位の荷動き良化に期待がかかる。枝肉相場や輸入物の状況など

にもよるが、バラやカタローズといったスライス系アイテムに加え、ローズについても引き合いが増えるか。一方、スソ物については、それなりに引き合いはあるものの、一時期に比べると荷動きには一服感が出そうだ。冷凍品についても、引き続き鍋物などへ向けたバラやカタローズの荷動きに加え、ローズの引き合いが強まることも予想される。

半面、下旬には学校給食が冬休みでストップするため、ウデやモモといったスソ物についてはやや鈍りそう。また、スペアリブなどは良化しそうだ。

【関西】ようやく気温が低下し、秋らしい気候となってきたことで量販店でスライス材の需要が高まってきた。夏場の相場高でスソ物を一部、輸入物にシフトする流れもあり、9月から10月前半まではウデ、モモの在庫は積み上がっていたが、消化しつつあるようだ。一方で中部位ではバラが焼き材、スライス材共に需要は堅調で品薄高の傾向が続く。カタローズも小幅上伸。ローズは内食向けはそこそこだが、トンカツ店の増加で外食向けのボリュームが上昇し、強もちあい。全体的には例年通り、月末から12月上旬にかけて一段高か。

【輸入豚肉】C全体的に堅調推移、ロインも引き合い強く

11月のチルドポークはベリーやスソ物を中心に引き続き安定した荷動きが続く中、カナダ、メキシコからの入船遅れの影響もあり、全体的に需給は締まった展開となった。

12月は国産の枝肉相場も中旬からクリスマスにかけて上昇が見込まれるが、輸入チルドポークも引き続き全体的に堅調な荷動きが続くか。引き続きベリーやスソ物は底堅く、ホリデーシーズンということもあり、ロイン系の引き合いも強まるか。

フローズンポークも外食業態などの需要の増加が見込まれ、欧州産ベリーを中心に引き合いは強まりそう。近年は、クリスマスなどへ向けてローストポークの提案も増えている。ただ、全体的な荷動きがそれほど強いわけではなく、高い在庫水準は継続しそうだ。

そうした中、スペイン産豚肉の輸入停止という自体になり、豚肉のみならず、食肉全体の需給に大きな影響が出てきそうだ。

10月末全国牛飼養頭数計371万頭で減少—個体識別記録

家畜改良センターが発表した2025年10月末の全国牛個体識別記録によると、全国の飼養頭数は371万4746頭(前年同月比3・1%減)と減り、前月比でも1万2017頭減少した。

品種別にみると、黒毛和種は計168万4274頭(4・5%減)と前年を下回り、前月比でも1万352頭減少した。雄(去勢)は61万3185頭(3・9%減)、雌は107万1089頭(4・9%減)となった。また、交雑種は計52万7979頭(4・5%減)と前年を下回り、

前月に比べると461頭増。雄は27万472頭(4・8%減)、雌は25万7507頭(4・2%減)となった。ホルスタイン種は計144万7170頭(1・0%減)となり、前月からも1786頭減。雄は16万9770頭(4・9%減)と減少が続き、雌も127万7400頭(0・5%減)で前年割れとなった。また、褐毛和種は計2万1960頭(1・1%減)、肉専用種は計5048頭(2・3%減)で減少となった。

全国の牛の種別・性別の飼養頭数(各月末時点)

年月	ホルスタイン種			交雑種(肉専用種×乳用種)			黒毛和種			褐毛和種			日本短角種	肉専用種	その他	総計
	雄	雌	計	雄	雌	計	雄	雌	計	雄	雌	計				
令和6年12月	176,629	1,282,127	1,458,756	281,922	267,006	548,928	626,096	1,110,227	1,736,323	6,684	15,536	22,220	5,635	5,113	17	3,799,493
令和7年1月	176,822	1,283,262	1,460,084	282,794	267,332	550,126	625,838	1,106,919	1,732,757	6,623	15,505	22,128	5,578	5,071	16	3,798,206
2月	174,782	1,284,243	1,459,025	281,166	265,960	547,126	626,139	1,104,983	1,731,122	6,634	15,439	22,073	5,580	5,103	16	3,792,415
3月	173,750	1,284,680	1,458,430	279,764	265,243	545,007	622,966	1,099,761	1,722,727	6,681	15,444	22,125	5,580	5,064	16	3,781,429
4月	171,596	1,281,946	1,453,542	276,191	262,370	538,561	622,449	1,096,768	1,719,217	6,700	15,487	22,187	5,788	5,063	16	3,766,737
5月	169,727	1,279,602	1,449,329	274,068	260,160	534,228	622,397	1,093,005	1,715,402	6,783	15,452	22,235	5,465	5,081	16	3,754,157
6月	167,857	1,280,603	1,448,460	271,043	257,073	528,116	621,278	1,089,531	1,710,809	6,685	15,469	22,154	6,062	5,083	16	3,743,145
7月	167,646	1,280,849	1,448,495	268,791	255,385	524,176	614,530	1,080,378	1,694,908	6,563	15,387	21,950	5,943	5,136	16	3,723,200
8月	168,266	1,281,219	1,449,485	269,321	255,752	525,073	618,592	1,081,282	1,699,874	6,623	15,325	21,948	5,939	5,124	16	3,730,135
9月	168,692	1,280,264	1,448,956	270,528	256,990	527,518	617,324	1,077,302	1,694,626	6,630	15,395	22,025	5,804	5,086	15	3,726,763
10月	169,770	1,277,400	1,447,170	270,472	257,507	527,979	613,185	1,071,089	1,684,274	6,598	15,362	21,960	5,602	5,048	15	3,714,746
前年比	95.1%	99.5%	99.0%	95.2%	95.8%	95.5%	96.1%	95.1%	95.5%	98.1%	99.2%	98.9%	98.8%	97.7%	93.8%	96.9%

※総計には、ジャージー、乳用種、無角和種、黒毛和種×褐毛和種、和種間交雑種を含む

神戸市場で全農ミートフェア、雪谷畜産の最優秀牛を HANAFUSA が落札

第37回JA全農ミートフーズ和牛フェアが2日、神戸市中央卸売市場西部市場で開かれた。黒毛和種雌99頭が出品され、このうち最優秀賞には山形県の農事組合法人雪谷畜産出品牛を選出。同牛はキロ当たり4500円で、鳥取県の食肉卸(株)HANAFUSAが落札した。

雪谷畜産出品の最優秀牛は、34カ月齢で枝肉重量409kg。格付A5等級のBMS No.12。ロース芯面積96cm²、バラの厚さ7・0cm、皮下脂肪の厚さ2・7cm、歩留まり基準値79。血統は父「知恵久」、母の父「白清85の3」、母の祖父「百合茂」

同牛を購入したHANAFUSAの花房稔社長(写真右)は「体型も脂質も良く、良い枝肉だった。(自社小売店の)Boucherie Hanafusaで、年末の目玉商品として販売する予定」と話した。

開催に当たり、全農ミートフーズの武井英昭常務

取締役西日本営業本部長が「本日、全国各地から99頭の和牛出品がある。厳しい環境下ではあるが、生産者が一生



懸命、良質な和牛生産に取り組んでいる。本日の共励会が真面目に取り組んでいる生産者にとって明るい兆しになればと思っている。高値での購買をお願いしたい」と要請した。

その他の入賞牛の出品者は次の通り。

優秀賞 間島真司(香川県、3500円、購買者=寺畜)、内藤畜産(徳島県、3500円、弘一)▷優良賞 川島勉(長崎県、3300円、村上畜産)、まえだファーム(鹿児島県、3300円、太田家)、佐賀牛宮崎牧場(佐賀県、3300円、寺畜)

10月の豚肉輸出は前年同月比で3・2%増、輸出額も増

財務省貿易統計による10月の国産豚肉輸出量は126t(前年同月比3・2%増)と前年同月より増加した。前月比では25・0%減少した。輸出先国は合計5カ国・地域で、国別にみると香港が最も多く、合計106t(9・5%増)。次いで中国、シンガポール、マカオ、ベトナムとなった。輸出額は合計1億7205万円(3・5%増)となった。キロ当たり輸出単価は1368

円。

一方、鶏肉・鶏くず肉などは、合計467t(18・5%増)。輸出先では香港が最も多く308t、次いでベトナムが125tで、香港への輸出分のうちモモ肉、ムネ肉は118t(45・5%増)となった。キロ当たり輸出単価は432円。

豚肉輸出の表

単位：キロ

	香港		ベトナム	シンガポール	マカオ	中国	タイ	その他国	合計
	冷蔵	冷凍	冷凍	冷凍	冷凍		冷凍		
2025年3月	1,169	103,660		30,596	6,923		612		142,960
4月	2,929	64,821		21,987	2,024		5,063		96,824
5月	1,032	94,012	372	19,528	4,303		1,137		120,384
6月	4,767	88,199	1,536	31,897	1,536				126,618
7月	926	65,763	922	23,075	1,306		6,483	1,559	100,034
8月	2,662	98,277	193	38,779	4,858		1,919		146,688
9月	2,352	95,398		64,412	1,651		3,848		167,661
10月	799	105,071	225	8,321	2,774	8,537			125,727
前年同月比	86.9%	109.7%	167.9%	34.3%	414.0%	-	-	-	103.2%
2025年計	19,717	879,363	3,248	284,588	28,639	8,537	24,419	1,559	1,248,753
前年同期比	143.3%	133.7%	1123.9%	95.2%	83.0%	-	117.0%	55.9%	121.7%

全農広島県本部が第101回広島県畜産共進会冬季「枝肉の部」を開催

全国農業協同組合連合会広島県本部、広島県酪農業協同組合は2日、広島市西区の広島市中央卸売市場食肉市場で第101回広島県畜産共進会冬季「枝肉の部」(協賛=広島県、広島市、広島食肉市場(株)、公益(社)日本食肉市場卸売協会、公益(社)日本食肉格付協会)を開催。共進会には広島牛25頭(雌12頭、去勢11頭、参考出品2頭=雌・去勢各1頭を含む)が出品された。

格付成績はA5が20頭、A4が4頭、B5が1頭。厳正な審査の結果、優秀賞5点、優良賞8点が選ばれ、最優秀賞には井上和之さんの出品牛(去勢、格付A5、枝肉重量537・2kg、ロース芯面積103cm²、バラ厚8・0cm、BMSNo.12、歩留まり基準値80・0、MUF A値54・9、月齢28カ月)を選出し、競りではキ



ロ当たり3750円(税抜き)で(株)マスカンが落札した。

共進会に先立ち、競り場では日本食肉格付協会広島営業所の名取東所長が審査講評。「全般に肉質が良好なものが多い。最優秀受賞牛はロース芯が大きく、モモ、カタも充実している。切開面も均一にサシが入っており、肉質、肉色なども素晴らしい非常に際

だった枝肉。各筋肉に十分サンが入り、無駄がない」などと評価した。

続いて全農広島県本部の有田勝司畜産部長が「本日の出品牛はいずれも厳しい事業環境の中、和牛の産地を守り、安全で高品質な広島和牛ブランドをお届けするため、生産者が丹精込めて育てた肉牛。購買者の皆さまには昨今の物価高の中、販売状況は極めて厳しいものと思われるが、年末商戦に向けて生産者の励みになるよう奮ってのご購買をお願いしたい」とあいさつし、活発な取引が展開された。

競り終了後には褒賞授与式が開かれ、全農広島県本部の安藤重孝県本部長が「本日出品された枝肉は質量を兼ね備えた素晴らしいものが多く、生産者の日頃の努力と卓越した肥育技術のたまもの。また、長年培われた広島和牛の改良の成果が結実したもの。先般、高市早苗氏が女性初の首相に就任され、その際のあいさつで行った『働いて〜』が年間流行語大賞を受賞したが、高い支持率を背景に強い経済対策を表明されている」

「一方、世界に目を向けるとトランプ関税に注目が集まる中、牛肉が相互関税の対象外となり、日本の農畜産物輸出が期待されるが、“台湾有事発言”を契機に日中関係が悪化し、中国への牛肉輸出交渉が滞ったことは残念」

「われわれJAグループでは食料安全保障の確立、適正な価格形成の実現や持続可能な農業に向け、施策の具体化と中長期的な安全な対応が図られるよう、生産現場の実態を強く訴えていく」などとあいさつ。

続いて審査委員長として広島県農林水産局畜産課の小川寛大課長が「近年の物価高により、消費者の生活費負担が大きく、和牛需要が低迷する厳しい状況だが、今回のような高品質な枝肉を安定供給することは広島和牛の付加価値を高め、今後の需要回

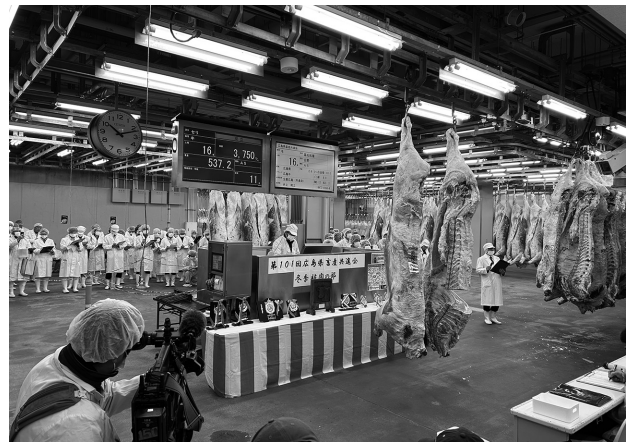

復に寄与するものと考え」とあいさつした。

褒賞授与では各賞受賞者に表彰状や副賞を贈呈。続いて名誉会長を務める広島県の横田美香知事(代読)があいさつした後、来賓紹介が行われ、授与式を終了した。最優秀賞以外の主な入賞者は次の通り(格付は全てA5、BMSはNo.12)。

優秀賞2席 (株)入江ミート(去勢、枝肉重量520・2kg、ロース芯面積98cm²、バラ厚8・0cm、歩留まり基準値79・6、MUFA値55・9、月齢27カ月、単価2650円、購買者=マスカン)▷同3席 (株)藤原牧場(去勢、533・8kg、81cm²、8・0cm、77・1、58・1、26カ月、2700円、エスフーズ)▷同4席 橋奥順也(雌、508・0kg、79cm²、6・8cm、75・5、59・3、28カ月、2660円、西日本フード)▷同5席 (株)のぼり牧場(去勢、564・4kg、74cm²、7・3cm、75・3、60・4、29カ月、2410円、マスカン)



米国で鳥フル、家禽肉等輸入一時停止

農水省動物検疫所は2日、米国サウスダコタ州エドマンズ郡の家禽飼養施設において高病原性鳥インフルエンザの発生が確認されたことから、同地域から輸

出される生きた家禽、家禽肉等の輸入を11月22日から一時停止したと発表した。

【豚肉調製品輸入通関・10月】 シーズンドなど合計1万1075 tで11・7%増

財務省が公表した10月分の貿易統計によると、豚肉調製品の輸入通関量は、カタを原料としたシーズンドポークを含む1602-42-090は、合計1万1075 t (前年同月比11・7%増)と前年同月から増加した。前月からも1394t増加した。国別にみると、米国が5892t (3・4%増)、カナダが1707t (75・4%増)、チリが1248t (13・0%増)、メキシコが1066 t (27・5%増)となった。カタ・モモ以外を原料とし

た1602-49-290の合計は3455 t (14・1%増)となった。国別では、米国が2169 t (25・2%増)、中国が936 t (7・7%増)、デンマークが128 t (5・3%減)、タイが112 t (29・1%減)、メキシコが88 t (0・2%増)となった。

また、表記以外のモモ肉およびこれを分割した1602-41-090は、米国226 t、中国108 t、タイ79 tなど、4カ国から合計430 t輸入された。

1602.42-090 カタを原料としたもの

単位:トン

	カナダ	アメリカ	チリ	メキシコ	オランダ	デンマーク	その他計	合計
2023年計	14,418	74,098	8,124	10,415	3,619	14,800	8,578	134,052
2024年計	14,103	68,627	10,857	9,125	43	8,819	5,584	118,133
前年比	97.8%	92.6%	133.6%	87.6%	1.2%	59.6%	65.1%	88.1%
2024年10月	973	5,700	1,104	836	0	809	288	9,917
11月	1,195	4,952	864	572	0	434	691	8,708
12月	488	5,793	1,008	638	0	237	480	8,644
2025年1月	586	4,288	1,344	1,056	0	0	771	8,085
2月	660	5,224	600	528	0	17	397	7,426
3月	1,001	4,507	888	1,034	0	17	260	7,707
4月	1,146	6,379	983	989	0	155	924	10,577
5月	1,721	5,607	913	814	0	233	811	10,100
6月	1,340	7,055	840	704	0	144	635	10,712
7月	1,097	4,858	1,584	880	0	314	747	9,480
8月	1,218	5,687	936	704	0	73	744	9,362
9月	1,071	5,642	1,440	572	0	216	740	9,681
10月	1,707	5,892	1,248	1,066	0	0	1,163	11,075
前年同月比	175.4%	103.4%	113.0%	127.5%	-	0.0%	403.8%	111.7%
2025年累計	11,546	55,138	10,776	8,349	0	1,170	7,192	94,206
前年同期比	93.0%	95.3%	119.9%	105.5%	0.0%	14.4%	163.0%	93.5%

1602.49-290 カタ・モモ以外を原料としたもの、混合を含む

単位:トン

	中国	デンマーク	アメリカ	タイ	オランダ	メキシコ	その他計	合計
2023年計	8,597	3,180	20,614	1,290	1,149	1,001	230	36,061
2024年計	11,586	5,191	31,334	1,792	137	1,334	361	51,745
前年比	134.8%	163.2%	152.0%	138.9%	11.9%	133.2%	157.3%	143.5%
2024年10月	870	136	1,733	159	14	88	29	3,027
11月	606	269	1,293	92	31	44	41	2,377
12月	767	89	2,332	150	0	66	24	3,429
2025年1月	836	617	2,417	100	0	154	24	4,158
2月	460	289	1,996	75	0	44	23	2,887
3月	700	86	1,956	167	0	86	25	3,021
4月	989	326	1,669	96	16	88	54	3,237
5月	646	374	2,058	79	0	43	41	3,240
6月	603	392	1,786	115	0	110	7	3,013
7月	988	231	2,396	131	0	110	33	3,890
8月	785	109	1,664	58	15	22	2	2,654
9月	752	336	1,875	109	0	108	28	3,208
10月	936	128	2,169	112	15	88	6	3,455
前年同月比	107.7%	94.7%	125.2%	70.9%	107.4%	100.2%	20.7%	114.1%
2025年累計	7,695	2,890	19,986	1,042	46	853	243	32,763
前年同期比	106.5%	82.2%	101.6%	93.7%	50.8%	100.2%	143.0%	100.4%

【関東の輸入豚肉現物相場】Cはスソ物など堅調、Fスペイン産停止

【フローズン】11月28日にスペインで野生猪からアフリカ豚熱の発生が確認されたため、同国産豚肉の輸入が停止されている。今後の豚肉需給への影響は避けられず、当然、国産を含めた他国産への代替需要が強まることが予想され、鶏肉など他畜種への波及も出そうだ。12月を迎えて鍋需要が本格化する中、ベリーなどの解凍スライス商材の需要も高まっているが、今後の市場動向には注視が必要だ。

【チルド】引き続きスソ物やベリーの引き合いは強いものがあり、需給は締まった展開となっている。ロイン系にも引き合いがみられる。年末の需要期に向けて、フローズンからのシフトもみられるか。

【輸入豚肉現物相場】(関東仲間冷蔵庫渡し)

		キロ/円、税抜き		
	輸入元	部位	相場	気配
フローズン	米国産	クッションミート	730中心	→
		テンダーロイン	840中心	→
	カナダ産	ショート・ボックス	790中心	→
		ウデ	790中心	→
	デンマーク産	モモ	790中心	→
		ベリー	950中心	↗
		カラー	900中心	↗
		ロインMM	870中心	↗
	フランス産	テンダーロイン	870中心	↗
		シートベリー	930中心	↗
チルド	米国産	カタロース	880中心	↗
		ロイン(F L O N)	780中心	→
		C Cロイン	780中心	→
		テンダーロイン	1,080中心	→
	カナダ産	山付ベリー	1,230中心	→
		ボックス	830中心	→
		テンダーロイン	1,100中心	→
		ベリー	1,200中心	→

【関東の国産豚肉現物相場】C、Fともにバラ中心に引き合い

12月に入っても引き続き出荷頭数は堅調な展開となっており、全国と畜頭数は7万頭前後で推移している。スペイン産の輸入停止により、国産相場への影響も避けられそうにないが、年末の需要期でもあり、想定以上に価格が上昇する可能性もある。気温はますます下がり、鍋物需要はさらに強まっている中、引き続きバラなどのスライス系アイテムを中心に引き合いは強い。

フローズンも引き続きバラなどを中心に引き合いがみられるが、ロイン系の引き合いはまだ鈍

い。ウデやモモといった、スソ物も一時期に比べると静か。ただ、スペイン産からの代替需要は国産にも増えそうだ。スペアリブなども良化傾向にある。

関東の国産豚カット肉相場

生鮮物		冷凍物	
部位	相場	部位	相場
カタロース	1,050~1,100	カタロース	970~1,000
ウデ	780~800	ウデ	760~790
ロース	1,000~1,050	ロース	970~1,000
バラ	1,100~1,200	バラ	1,000~1,030
モモ	780~800	モモ	760~790
ヒレ	980~1,030	ヒレ	930~980

【POSランク10月冷凍畜産素材】「味付特上ラム」が首位

(株)KSP-SPが全国食品スーパーマーケットから独自に収集した10月POS/冷凍畜産素材売れ筋ランキングによると、マツオ「味付特上ラム」(400g)が首位だった。

2位は伊藤ハム「北海道ジンギスカン® 冷凍」

(200g×3)、3位は東日本フード「醤油ジンギスカン」(400g)、4位は幸栄物産「国産豚肉小間切れ冷凍」(750g)、5位は全農チキンフーズ「国産若鶏ムネ肉凍結品」(2kg)だった。対象店舗1070店舗の総販売金額は2973万259円。

冷凍畜産素材10月POS売れ筋品目 ベストランキング月次

出典:KSP-POS 地区:全国、業態:全国食品スーパーマーケット、期間:2025年10月 対象店舗数:1,070店舗 品目合計:2,973万259円

順位	メーカー名 / アイテム名	金額	数量	平均価格	金額シェア	数量シェア	販売店率
1	マツオ 味付特上ラム 400g	1,835,602	1,160	1,582.4	6.2	2.5	6.4
2	伊藤ハム 北海道ジンギスカンR 冷凍 200g×3	1,517,991	1,432	1,060.1	5.1	3.1	3.1
3	東日本フード 醤油ジンギスカン 400g	1,213,404	1,482	818.8	4.1	3.2	12.6
4	幸栄物産 国産豚肉小間切れ 冷凍 750g	1,210,926	1,275	949.8	4.1	2.8	4.0
5	全農チキンフーズ 国産若鶏むね肉 凍結品 2kg	1,171,698	902	1,299.0	3.9	2.0	2.5
6	プリマハム ラムしゃぶ 250g	774,578	875	885.2	2.6	1.9	2.0
7	坂口精肉店 豚ジンギスカン 400g	741,753	1,113	666.4	2.5	2.4	4.1
8	ブラジル マテ茶鶏もも 2kg	688,470	530	1,299.0	2.3	1.2	0.9
9	エイメイフーズ 国産若鶏ささみ 凍結品	630,369	631	999.0	2.1	1.4	2.3
10	東日本フード ファイターズ ジンギスカン	602,222	761	791.4	2.0	1.7	6.3
11	JA全農ミートフーズ 国産豚ロース味噌漬け 西京漬け 170g	577,199	1,689	341.7	1.9	3.7	5.1
12	プリマハム ラムショルダー-NZ産 500g	561,297	317	1,770.7	1.9	0.7	1.6
13	幸栄物産 国産 豚肉ばら切りおとし 冷凍 500g	461,814	490	942.5	1.6	1.1	1.9
14	ジャパンファーム 鹿児島県産若どりもも肉 1kg	456,648	415	1,100.4	1.5	0.9	0.2
15	長沼成吉思汗 ロースジンギスカ 300g	454,652	468	971.5	1.5	1.0	1.4
16	ジャパンファーム 鹿児島県産若どりむね肉 1kg	437,897	563	777.8	1.5	1.2	0.2
17	幸栄物産 国産豚ミンチZ 冷凍 820g	378,814	398	951.8	1.3	0.9	1.2
18	マルニ食品 ホルモン焼 160g	338,990	1,137	298.1	1.1	2.5	4.7
19	マツオ ジンギスカン 味付け特上ラム 冷凍 350g	319,244	242	1,319.2	1.1	0.5	3.8
20	NTCデリバ 冷凍馬肉ユッケ 50g	319,031	763	418.1	1.1	1.7	3.4
21	ニチレイフレッシュ 冷凍 国産 牛すじ 300g	315,609	467	675.8	1.1	1.0	2.2
22	坂口精肉店 塩ホルモン 200g	312,775	1,024	305.4	1.1	2.2	3.6
23	JA全農ミートフーズ 国産豚ロース味噌漬け 九州麦味噌使用 170g	311,299	861	361.6	1.1	1.9	2.4
24	昭和食品 国産もも串冷凍 10本	305,186	427	714.7	1.0	0.9	1.3
25	ホクレン農業協同組合連合会 ホクレンの豚ジンギスカン特製しょうがタレ 800g	301,515	330	913.7	1.0	0.7	2.5
26	フィード・ワンフーズ FEED ONE 冷凍豚バラねぎま串 10本	298,704	396	754.3	1.0	0.9	2.3
27	佐久精肉店 みしま味付ジンギスカン 600g	295,415	257	1,149.5	1.0	0.6	0.1
28	栗食 冷凍 国産豚ミンチ肉 400g	287,671	579	496.8	1.0	1.3	1.8
29	潤屋 マトンロース 500g	272,816	180	1,515.6	0.9	0.4	2.1
30	NTCデリバ スライス 馬刺し 冷凍 50g	253,009	414	611.1	0.9	0.9	6.8
31	長沼成吉思汗 マトン味付け 300g	252,687	295	856.6	0.9	0.6	1.2
32	いわちく 国産豚味付け生ホルモンミックス 400g	245,362	472	519.8	0.8	1.0	2.2
33	千興ファーム 鮮馬刺しカナダ産赤身スライス 40g	235,144	301	781.2	0.8	0.7	4.9
34	大成 馬刺しスライス生食用 40g	231,543	483	479.4	0.8	1.1	2.8
35	マツオ 味付ラム 400g	228,990	151	1,516.5	0.8	0.3	2.2
36	千興ファーム 鮮馬刺しユッケ 50g	227,284	340	668.5	0.8	0.7	5.1
37	日本ピュアフード 十和田バラ焼 250g	225,708	375	601.9	0.8	0.8	4.1
38	共栄食肉 運河焼肉ロースジンギスカン 200g×2	212,159	270	785.8	0.7	0.6	0.2
39	コープデリフーズ (I) 牛すじ(冷凍)	211,278	537	393.4	0.7	1.2	2.0
40	中道産業 越の若どり 冷凍ももねぎ串 45g×5	208,700	322	648.1	0.7	0.7	0.4
41	NTCデリバ 2種スライス(モモ・バラ) 70g	208,638	239	873.0	0.7	0.5	2.9
42	アンドウフーズ 国産牛小腸カット 冷凍 180g	202,756	347	584.3	0.7	0.8	0.6
43	阿部繁孝商店 あべどり 鶏ガラ 1羽	196,779	2,417	81.4	0.7	5.3	3.6
44	プライフーズ 第一ブロイラー 国産若鶏むね肉 冷凍 1kg	184,287	211	873.4	0.6	0.5	0.8
45	佐藤食肉 国産鶏挽肉チャック付き 冷凍 500g	179,357	286	627.1	0.6	0.6	1.7
46	イオントップバリュ イオン赤身でうまみのあるマトンもも肉の ジンギスカン 400g	169,642	247	686.8	0.6	0.5	3.0
47	米谷産業 米谷産業 北海道産 牛すじ肉 冷凍 130g	165,811	397	417.7	0.6	0.9	2.6
48	昭和食品 国産鶏もも串 袋 8本	165,523	277	597.6	0.6	0.6	1.9
49	日本ホワイトファーム 北海道産若鶏手羽さき冷凍 1kg	164,973	194	850.4	0.6	0.4	1.7
50	中川ホルモン うま塩ホルモン 190g	159,610	328	486.6	0.5	0.7	1.2

【資料】2025年10月分の食肉輸入通関実績⑩

品別国別 (COMMODITY BY COUNTRY)

品名・国名 COMMODITY & COUNTRY	国名 符号 CODE	数量 単位 UNIT	当 月		累 計	
			数量 QUANTITY	価額 VALUE	数量 QUANTITY	価額 VALUE

0408. 91-000 殻付きでない鳥卵(乾燥したもの)

R KOREA	103 KG	-	-	100	833
CHINA	105 KG	25000	22402	175500	182815
INDIA	123 KG	139400	165976	919000	1012392
DENMARK	204 KG	-	-	20000	25273
NETHLD	207 KG	21750	48812	36950	71795
FRANCE	210 KG	21000	44437	43425	89275
ITALY	220 KG	-	-	21000	26264
LITHUAN	237 KG	-	-	21750	22884
USA	304 KG	-	-	67195	109747
ARGENT	413 KG	64600	81803	520800	640771
TOTAL	990 KG	271750	363430	1825720	2182049
(E. U)	991 KG	42750	93249	143125	235491

0408. 99-010 殻付きでない鳥卵(生鮮のもの及び冷凍したもの(蒸気若しくは水煮による調理をし又は成型したものを除く。))

THAILND	111 KG	67140	25454	1026228	386916
MALYSIA	113 KG	-	-	28800	10304
LITHUAN	237 KG	-	-	69500	25513
TOTAL	990 KG	67140	25454	1124528	422733
(E. U)	991 KG	-	-	69500	25513

0408. 99-090 殻付きでない鳥卵(冷凍したもの(蒸気又は水煮による調理、成型したもの)又は蒸気若しくは水煮による調理、成型その他保存に適する処理をしたもの)

CHINA	105 KG	229445	133963	2276522	1270722
VIETNAM	110 KG	41870	30256	357049	245657
THAILND	111 KG	116499	93234	1068594	874900
TOTAL	990 KG	387814	257453	3702165	2391279

0409. 00-000 天然はちみつ

CHINA	105 KG	2779367	732808	30337690	8020779
TAIWAN	106 KG	360	1548	4796	5866
VIETNAM	110 KG	39820	8259	980810	256144
THAILND	111 KG	55209	23101	442615	174428
MALYSIA	113 KG	-	-	3526	5928
MYANMAR	122 KG	101620	29709	1688919	486032
INDIA	123 KG	44136	34246	294304	157656
BANGLA	127 KG	-	-	50000	21716
AFGNSTN	130 KG	-	-	663	1008
NEPAL	131 KG	-	-	2046	2051
ISRAEL	143 KG	-	-	1433	2175
KYRGYZ	154 KG	826	1726	26138	31829
TADZHIK	155 KG	-	-	500	757
GEORGIA	157 KG	-	-	264	844
U KING	205 KG	-	-	2210	4537
FRANCE	210 KG	2840	11927	49077	105493
GERMANY	213 KG	4284	3248	62564	64752
SWITZLD	215 KG	1650	2870	23733	43096
PORTUGL	217 KG	-	-	1020	1912
SPAIN	218 KG	6931	8228	145090	152855
ITALY	220 KG	19160	20929	71363	129791
FINLAND	222 KG	-	-	504	1370
POLAND	223 KG	-	-	884	3025
RUSSIA	224 KG	-	-	495	1405
AUSTRIA	225 KG	-	-	6336	10237
HUNGARY	227 KG	61679	95038	1120136	1028226
SERBIA	228 KG	-	-	19800	16449
GREECE	230 KG	159	470	7756	15407
ROMANIA	231 KG	61276	26562	488185	291531
BULGAR	232 KG	2607	3318	169970	145594
TURKEY	234 KG	-	-	38304	58731
ESTONIA	235 KG	406	1052	3700	8487
LATVIA	236 KG	116	233	5364	9583
LITHUAN	237 KG	1132	1821	4106	5816
UKRAINE	238 KG	20060	6964	284782	95793
SLOVENI	242 KG	-	-	70	354
CANADA	302 KG	300870	209369	2814419	2144462
USA	304 KG	-	-	4794	14141
MEXICO	305 KG	71652	50321	372373	209851
BRAZIL	410 KG	-	-	3800	4177
ARGENT	413 KG	417157	167302	2373782	967664

(単位: 1,000円、UNIT:¥1,000)

品名・国名 COMMODITY & COUNTRY	国名 符号 CODE	数量 単位 UNIT	当 月		累 計	
			数量 QUANTITY	価額 VALUE	数量 QUANTITY	価額 VALUE

MOROCCO	501 KG	-	-	163	606
AUSTRAL	601 KG	28246	61813	469032	571615
NEWZELD	606 KG	135390	442115	972945	3292117
NEWCALD	618 KG	-	-	216	731
TOTAL	990 KG	4156953	1944977	43350677	18567021
(E. U)	991 KG	160590	172826	2136125	1974433

0410. 10-000 食用の昆虫類(他の項に該当するものを除く。)

R KOREA	103 KG	-	-	600	2565
CHINA	105 KG	100	1938	4386	48299
TAIWAN	106 KG	-	-	400	9406
VIETNAM	110 KG	320	227	24639	12815
THAILND	111 KG	-	-	346	10919
TOTAL	990 KG	420	2165	30371	84004

0410. 90-100 あなつばめの巣

TAIWAN	106 KG	-	-	20	3470
MALYSIA	113 KG	460	49399	4360	388077
INDNSIA	118 KG	80	8582	325	40820
TOTAL	990 KG	540	57981	4705	432367

0410. 90-200 食用の動物性生産品(他の項に該当するものを除く。)(昆虫類、あなつばめの巣及びプロポリス原塊を除く。)

CHINA	105 KG	-	-	257	8841
TAIWAN	106 KG	-	-	192	4557
VIETNAM	110 KG	-	-	6	1386
KYRGYZ	154 KG	-	-	112	859
BRAZIL	410 KG	-	-	25	632
TOTAL	990 KG	-	-	592	16275

0410. 90-300 プロポリス原塊

BRAZIL	410 KG	3545	59644	15013	292033
AUSTRAL	601 KG	-	-	54	921
TOTAL	990 KG	3545	59644	15067	292954

0502. 10-000 豚毛及びいのししの毛並びにこれらのくず

CHINA	105 KG	1325	5751	14554	69610
INDIA	123 KG	-	-	790	8717
TOTAL	990 KG	1325	5751	15344	78327

0502. 90-000 あなぐまの毛その他ブラシ製造用の獣毛及びこれらのくず(豚毛及びいのししの毛並びにこれらのくずを除く。)

CHINA	105 KG	-	-	8343	117033
U KING	205 KG	6	1791	77	47405
TOTAL	990 KG	6	1791	8420	164438

0504. 00-011 動物(魚を除く。)の腸(ソーセージケーシング用のもの)(生鮮のもの及び冷蔵し、冷凍し、塩蔵し、塩水漬けし、乾燥し又はくん製したもの)

CHINA	105 KG	277005	1243695	2388728	11449193
MONGOL	107 KG	-	-	14156	144653
USA	304 KG	15980	36426	80075	172852
URUGUAY	412 KG	1000	1816	1220	2050
AUSTRAL	601 KG	30579	169298	557382	2651899
NEWZELD	606 KG	49981	280686	496539	2437551
TOTAL	990 KG	374545	1731921	3538100	16858198

0504. 00-012 牛の腸(ソーセージケーシング用のものを除く。)(生鮮のもの及び冷蔵し、冷凍し、塩蔵し、塩水漬けし、乾燥し又はくん製したもの)

SPAIN	218 KG	6881	3063	84404	39815
ITALY	220 KG	-	-	517	478
CANADA	302 KG	113385	37652	582122	180624
USA	304 KG	769899	320632	8634728	3937154
MEXICO	305 KG	165004	56159	1369261	422541
PANAMA	312 KG	-	-	7410	2703
AUSTRAL	601 KG	144437	57970	663146	269045
TOTAL	990 KG	1199606	475476	11341588	4852360
(E. U)	991 KG	6881	3063	84921	40293

0504. 00-019 動物(魚を除く。)の腸(ソーセージケーシング用のものを除く。)(牛のものを除く。)(生鮮のもの及び冷蔵し、冷凍し、塩蔵し、塩水漬けし、乾燥し又は

東京・大阪枝肉相場、全国と畜頭数

[東京食肉卸売市場] 12月3日
枝肉卸売価格(瑕疵除く)(頭、1kg当たり円、税込み)

◇牛生体		5	4	3	2	1		
和牛	雌 A	高値	3,534	3,022	2,593	-	-	
		安値	2,610	2,482	2,384	-	-	
		平均	2,856	2,627	2,508	-	-	
	128頭	頭数	92	32	4	-	-	
		雌 B	高値	-	-	-	-	-
			安値	-	-	-	-	-
	平均		-	-	-	-	-	
	-頭	頭数	-	-	-	-	-	
		去 A	高値	3,356	2,723	2,549	-	-
			安値	2,538	2,488	2,376	-	-
	平均		2,819	2,587	2,466	2,382	-	
	190頭	頭数	144	36	9	1	-	
去 B		高値	-	-	-	-	-	
		安値	-	-	-	-	-	
	平均	-	-	-	-	-		
-頭	頭数	-	-	-	-	-		
	乳牛	雌 B -頭	平均	-	-	-	-	
		雌 C -頭	平均	-	-	-	-	
去 B -頭		平均	-	-	-	-		
-頭	去 C -頭	平均	-	-	-	-		
	交雑牛	雌 B	平均	-	1,857	1,674	1,565	
		14頭	頭数	-	3	7	4	
雌 C		平均	-	-	-	-		
-頭	頭数	-	-	-	-	-		
	去 B	平均	-	1,792	1,657	1,552		
		15頭	頭数	-	5	6	4	
去 C		平均	-	-	-	1,390		
2頭	頭数	-	-	-	2	-		

	牛	豚	搬入牛	搬入豚		その他
と畜	430	956	-	(競り)	(相対)	
売買	430	926	407.5	-	29	63

◇牛搬入		5	4	3	2	1
和 雌	A	2,725	2,203	1,748	1,572	-
	B	-	1,724	1,630	1,541	1,294
和 去	A	2,731	2,528	2,475	-	-
	B	-	-	-	-	-
乳 雌	B	-	-	-	1,090	1,057
	C	-	-	-	1,060	988
乳 去	B	-	-	-	-	-
	C	-	-	-	-	-
交 雌	B	1,945	1,867	1,690	1,470	1,072
	C	-	-	1,577	1,503	-
交 去	B	2,001	1,829	1,697	1,573	-
	C	-	-	1,444	1,522	-

◇豚		[極上]	[上]	[中]	[並]	[等外]
生体	高値	802	823	684	562	538
	安値	605	562	518	476	159
	平均	656	601	570	530	490
	頭数	(4)	(255)	(398)	(190)	(79)
搬入競り	高値	-	-	-	-	-
	安値	-	-	-	-	-
	平均	-	-	-	-	-
搬入相対	高値	-	-	-	-	550
	安値	-	-	-	-	550
	平均	-	-	-	-	550
頭数	頭数	(-)	(-)	(-)	(-)	(29)

[大阪食肉卸売市場] 12月3日
枝肉卸売価格(生体)(1kg当たり円、税込み) []は豚規格

	5[極上]	4[上]	3[中]	2[並]	1[等外]
和 雌 A	2,828	2,412	2,299	1,718	-
(頭数)	(7)	(15)	(6)	(1)	(-)
B	-	-	-	-	-
(頭数)	(-)	(-)	(-)	(-)	(-)
和 去 A	2,715	2,379	2,298	-	-
(頭数)	(23)	(9)	(4)	(-)	(-)
B	-	2,312	-	-	-
(頭数)	(-)	(1)	(-)	(-)	(-)
乳 去 B	-	-	-	-	-
交雑雌 B	1,965	1,883	1,751	1,657	-
C	1,888	-	-	1,639	-
交雑去 B	1,909	1,873	1,784	-	-
C	-	1,798	1,699	1,575	-
豚	-	622	587	742	485

[全国と畜概算頭数]
農水省統計部発表 (頭)

	12月3日	12月2日	(12月累計)
豚	70,300	69,700	210,100
成牛計	5,470	5,550	16,660
和牛雌	1,310	1,400	3,960
和牛去勢	1,940	1,590	5,480
乳牛雌	770	710	1,800
乳牛去勢	430	490	1,480
交雑雌	430	670	1,730
交雑去	590	690	2,210

[去勢牛B3・2規格 枝肉取引価格] 12月3日

	1,621円	(前日 1,661円)
東京		
	1,767円	(前日 1,737円)
大阪		

[豚・全農建値] 12月3日

上	中	取引頭数	市況
588円	566円	1,338頭	弱もちあい

と畜	牛 147頭	豚 133頭	牛概況	もちあい
売買	牛 132頭	豚 181頭	豚概況	まぢまち

各地の豚枝肉、豚部分肉、食鳥相場

[主要市場豚枝肉卸売価格] 12月3日 (1kg当たり円、税込み)

	上加重 (前日)	中加重 (前日)	と畜	上場	市況
北海道 [セ]	594 (594)	- (-)	6,332	-	もちあい
仙台 [中]	580 (557)	495 (448)	525	80	反発
栃木 [地]	598 (-)	582 (-)	1,833	84	上伸
茨城 [地]	592 (602)	568 (562)	1,332	696	下押し
群馬 [地]	586 (584)	513 (491)	2,707	346	強含み
さいたま [中]	569 (583)	559 (569)	290	296	続落
東京 [中]	601 (605)	570 (578)	956	926	小反落
横浜 [中]	595 (592)	570 (574)	688	679	もちあい
山梨 [地]	651 (671)	588 (675)	193	146	反落
浜松 [地]	- (-)	- (-)	-	-	競り休止
名古屋 [中]	604 (608)	590 (596)	987	164	弱もちあい
京都 [中]	- (605)	- (583)	-	-	-
大阪 [中]	622 (-)	587 (-)	147	138	まちまち
神戸 [中]	- (606)	- (599)	125	-	上場なし
岡山 [地]	596 (610)	590 (590)	390	266	弱気配
広島 [中]	589 (600)	557 (564)	182	111	反落
福岡 [中]	590 (582)	553 (555)	500	243	反発

注：北海道はホクレン大卸売価格で、前日の全道と畜頭数。

[日本食肉流通センター] 11月26日～12月2日
豚カット肉 [I] (1kg当たり円、税込み、重量kg)

◇首都圏 総重量 1,874,320 kg

	第1四分位値	重量中央値	第3四分位値	刈込み平均値	取引重量
肩ロース	1,140	1,155	1,205	1,160	98,649
うで	724	799	825	789	144,419
ロース	1,048	1,130	1,205	1,124	195,855
ばら	1,199	1,272	1,354	1,271	210,292
もも	767	796	805	789	206,944
ヒレ	1,048	1,134	1,227	1,140	22,648
セット	923	1,043	1,078	1,016	995,513

◇近畿圏 総重量 822,534 kg

	第1四分位値	重量中央値	第3四分位値	刈込み平均値	取引重量
肩ロース	1,210	1,296	1,360	1,296	64,693
うで	648	740	810	739	140,051
ロース	1,069	1,194	1,277	1,190	122,655
ばら	1,269	1,345	1,458	1,348	140,144
もも	680	734	799	735	187,996
ヒレ	1,134	1,223	1,296	1,212	11,125
セット	885	976	1,105	982	155,870

[食鳥正肉日経相場] 12月2日
荷受売値平均値 (kg当たり円、税抜き)

◇東京 (8社)

	安値	加重平均	高値	販売量 (t)
モモ	688	748	942	174
ムネ	484	542	701	134

◇大阪 (2社)

	安値	加重平均	高値	販売量 (t)
モモ	661	726	1,030	5
ムネ	479	521	614	3

[農水省統計情報部食鳥市況] 12月2日
kg当たり円、税抜き

	モモ肉	ムネ肉	手羽ト	手羽キ	ササミ
高値	2日分は5日掲載				
安値					
平均					

※日本食肉流通センター：①数値はすべて記載日中間（1週間分）に収集した累積データをもとに算定しており、直近1週間の状況を示している。②重量ベースでみた価格の分布。代表値は「重量中央値」であり、参考値として「第1四分位値」「第3四分位値」「刈込み平均値」を算定。③収集した取引価格データ（単価・重量）を単価の低いものから順に並べ替えた上で取引重量を累積し、総取引重量のちょうど50%に位置する単価を「重量中央値」。最低価格から順に累積したデータを4等分し、最初の境界に位置する単価を「第1四分位値」3番目の境界に位置する単価を「第3四分位値」という。「刈込み平均値」は、第1四分位と第3四分位の間の重量ベースの平均値（加重平均値）。

食肉業界紙のパイオニア

食肉通信の 専門紙・誌と本

食肉業界のあらゆる情報を迅速・正確に伝えるべく、日刊、週刊、月刊の3紙を定期発行。食肉関連の情報を網羅した週刊「食肉通信」、日々のニュース速報に特化した日刊「食肉速報」、市場分析などテーマ性の高い情報を詳細に掘り下げる月刊「ミート・ジャーナル」を基幹媒体として、食肉に関する専門書籍を多数発行しております。

業界動向がデータでわかる 数字でみる食肉産業

生産から流通、販売まで関連分野のデータを集積。B5判。年1回発行。

B5判 472頁 4,191円(送料別)

畜産・食肉業界の動向大全 日本食肉年鑑

現状分析と将来の展望、戦略構築に必携の一冊。関係名簿、畜産・食肉需給の動向、食肉流通の動向、食肉加工品関係の売れ筋動向なども収録。年1回発行。

B5判 500頁 14,850円(送料別)

食肉販売&経営関連

銘柄牛肉 ガイドブック

隔年刊。全国の銘柄牛肉の品種、飼養管理の方法、生産・出荷の実施主体、食肉処理と出荷・販売先、飼養頭数、ブランドの特徴など最新データを満載。

B5判 258頁 定価2,500円(送料別)

銘柄豚肉 ガイドブック

隔年刊。全国の銘柄豚肉の品種、飼養管理の方法、生産・出荷の実施主体、食肉処理と出荷・販売先、飼養頭数、ブランドの特徴、輸出の状況など最新データを満載。

B5判 240頁 定価2,200円(送料別)

イベント

国内で唯一、 最大級の食肉総合見本市



食肉産業展

食のグローバル化が目覚ましい発展を遂げる中で、和牛に象徴される日本独自の食文化を守り今後の成長を促すため、多彩な素材食品、加工技術、販売手法、管理システムを一堂に集めて提案いたします。

(HP) <https://www.shokuniku-sangyoten.jp/>

お申し込みは電話かFAXで
お近くの食肉通信社まで

株式会社 食肉通信社

■大阪 〒550-0005 大阪市西区西本町3-1-48

TEL 06(6538)5505 FAX 06(6538)5510

■東京 〒101-0021 東京都千代田区外神田2-14-10

TEL 03(6206)0929 FAX 03(6206)0928

■九州 〒812-0029 福岡市博多区古門戸町3-12

TEL 092(271)7816 FAX 092(291)2995

※東京事務所は2025年2月10日より上記の新住所に移転しました。電話・FAX番号も変更となりましたので、宜しくご留意致します。

週刊 食肉通信



食肉全般の行政、業界ニュースをはじめ、新製品や食肉店経営のページ、量販店・外食、食肉組合、食肉市場などのニュースのほか、週間・月間市況や全国の食肉市場の牛・豚肉相場、食鳥相場など、国内外の生産から商社、卸、小売まで広範な情報を掲載しています。わが国唯一の食肉専門紙。

発行は毎週火曜日、ブランクカット判8~12ページ、価格は年間25,000円(税・送料込)

日刊 食肉速報



食肉関連に関する行政、業界の動向をはじめ、国産(牛枝肉・部分肉、豚枝肉・部分肉、プロイラー)と輸入(米国産やカナダ産の牛肉・豚肉、豪州産牛肉など)の相場市況を毎日掲載するとともに、企業情報・企業倒産など日々の業界ニュースをお届けします。

発行は月曜日から金曜日、A4判14ページ、価格は年間82,080円(税・送料込) ※軽減税率対象

月刊 ミート・ジャーナル



食肉の流通チャネルが多様化する中で、その時々のもっとも話題性の高いテーマを多角的視野で捉え、現場をレポート・分析。あわせて食肉・食肉製品など総業の製造・流通・販売の現場ですぐに役立つ技術情報などを掲載する月刊専門誌。

発行は毎月月上旬、B5判120~150頁、価格は年間23,100円(税・送料込)

教材&レポート等

あなたの常識を強固にする 今さら聞けない肉の常識

平野正男 鏡 晃 著 A5判 152頁 定価1,500円(送料別)

肉はなぜ赤いのか、しゃぶしゃぶがおいしい理由は?など66の常識をわかりやすく解説。

~食肉のプロフェッショナルを育てる~シリーズ 牛枝肉・牛部分肉の見方 牛肉の見方を簡単図解

「牛枝肉、牛部分肉のポイント」について分かりやすくまとめた待望の入門書。 B5判 90頁 定価3,000円(送料別)

職人の技を次世代へ繋ぐ、保存版 牛枝肉・部分肉の 分割と商品化

カラー写真も豊富で、各種規格、枝肉の分割から商品化までの全てが分かる一冊。 B5判 216頁 定価5,500円(送料別)

知識を豊かにする 食肉用語事典

平成22年に新改訂した、定評のエンサイクロペディア。新訂正版は3,000語採録。

日本食肉研究会編 A5判 506頁 定価7,000円(送料別)

◆ステーションリー

食肉手帳 DIARY

毎年発行し好評をいただいている業界人必携の手帳がグレードアップ。機能性、食肉価格などの資料も充実し、日頃の業務をサポートします。名入れも可。

横9.4cm×縦14.5cm 定価990円 ※購入される冊数によって価格は変動します